PONY CANYON PERSONAL COMPUTER SOFTWARE

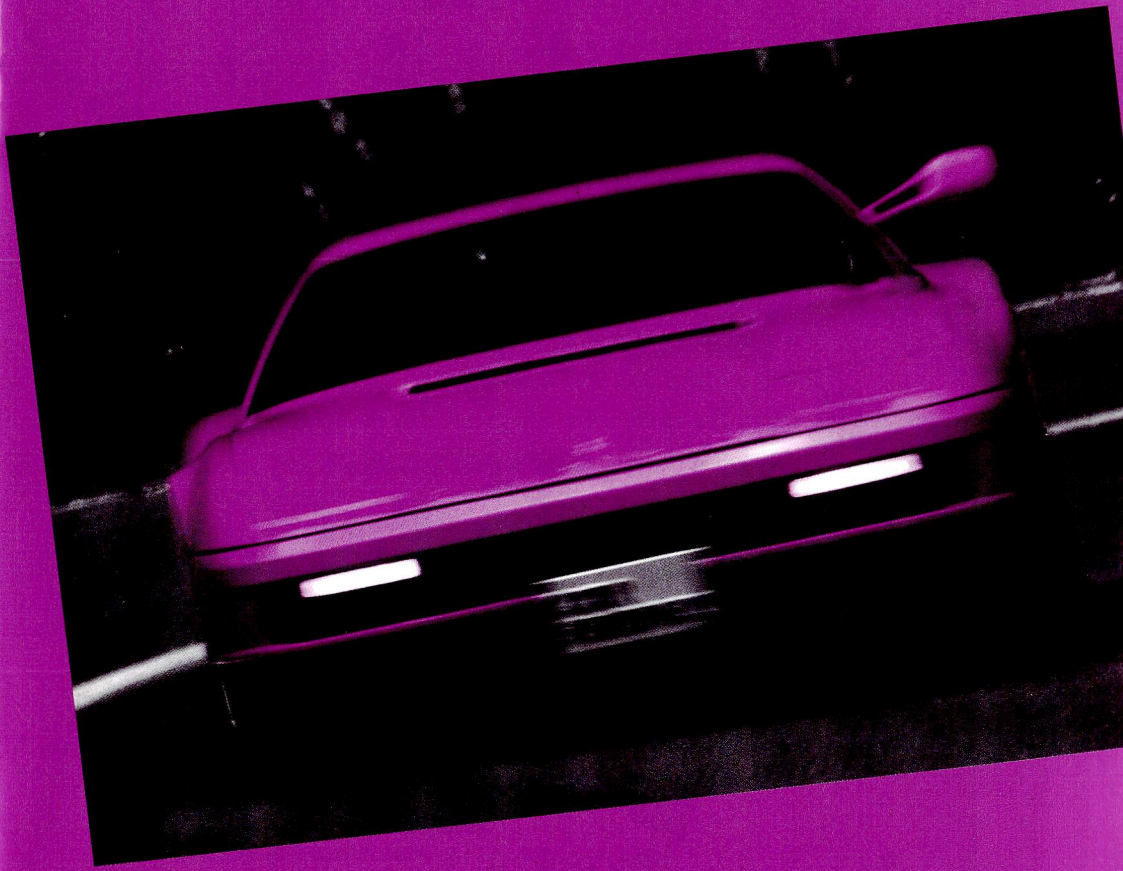

TEST DRIVE

テスト・ドライブ

PONY CANYON

ご注意

●本プログラムを使用する際、下記の点をご注意下さい。

○使用後は必ずもとのケースにもどして下さい。

○ディスク、テープの磁性面には手を触れないで下さい。

○磁気を近づけないで下さい。

○折曲げ、衝撃は避けて下さい。

ROMの場合

○必ず本体の電源をOFFにしてからカートリッジを抜き差しして下さい。

○絶対に分解しないで下さい。

フロッピーディスク、テープの場合

○フロッピーディスクドライブ、データレコーダは各メーカー指定の純正品を必ずご使用下さい。それ以外は保証しかねます。また、データレコーダのリモート端子を必ず接続して下さい。

●このソフトウェアを権利者の許諾なく賃貸業に使用することを禁じます。また、無断で複製することは法律で禁じられています。

お問合せ

●お問合せについては、同封のアンケートはがき、または官製はがきにてお願い致します。(電話によるお問合せはご遠慮下さい)

●また、万一正しく作動しない場合は、お手数ですがソフト不良の状況、お手持ちの機種（MSXのときは、メーカー名及び型番）を調査の上、お買い求めになられましたお店に御相談下さい。

〒102 東京都千代田区九段北3-3-5

㈱ポニーキャニオン PONYCA事業部

PONYCA は PONY CANYON に変わりました。

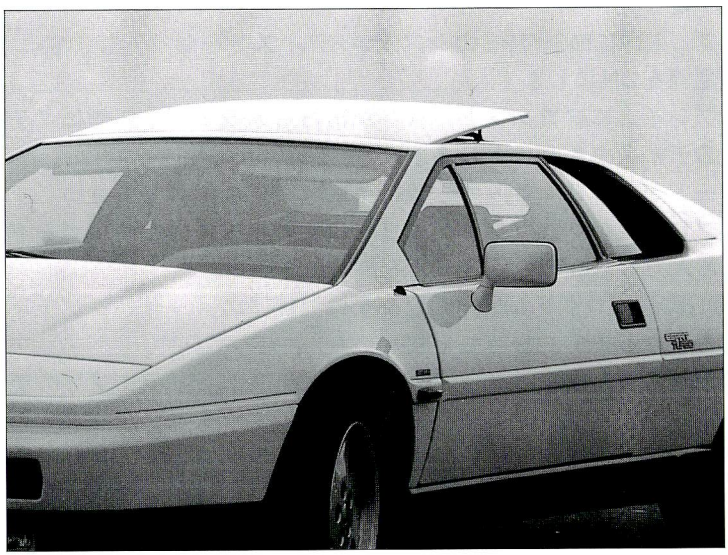

TEST DRIVE
テスト・ドライブ

Licensed from ACCOLADE™
The best in entertainment software.™

© ACCOLADE 1987, 1988, 1989

Original Development by Distinctive Software, Inc.

写真協力／カーグラフィック

Loading Instructions（ロード方法）

●必要機器

PC-9801版

- PC-9801VM以降（640Kbytes以上のRAMが必要）
- 400ラインカラーディスプレイ
- MS-DOS Ver 2.11～3.3のシステム・ディスク
- ディスクドライブ　2台必要

●起動方法

PC-9801版

- ドライブ　1側にMS-DOSのシステム・ディスクをセットします。
- 本体の電源をONにします。
- ディスプレイ上にプロンプト　A＞が出たらドライブ　2側に〝テストドライブ〟のディスクをセットします。
- キーボードから　B：と入力し改行キー（↵）を押して下さい。
- ディスプレイ上のプロンプトが　B＞に変わりますのでキーボード上から〝TD〟と入力し、改行キー（↵）を押して下さい。
- MS-DOS転送プログラムが作動しますので終了のメッセージがディスプレイ上に出力されるまで、お待ちください。
- 両方のディスクを抜き、ドライブ　1に〝テスト　ドライブ〟のディスクを入れ、リセット　ボタンを押して下さい。
- 以後は、〝テスト ドライブ〟のディスクをドライブ　1に入れて電源をONにすれば起動します。

キーの操作方法

アクセルを踏む ―― ⬆ or 8
ブレーキを踏む ―― ⬇ or 2
ステアリング(ハンドル)操作 左 ―― ⬅ or 4
ステアリング(ハンドル)操作 右 ―― ➡ or 6

シフト・アップ(ギアを高い方へ入れる) ―― A
シフト・ダウン(ギアを低い方へ入れる) ―― Z

シフト・ノブ(常時表示／操作時のみ表示) ―― D
ポーズ(ゲームの一時停止／停止の解除) ―― P

サウンド・オフ ―― Q
サウンド・オン ―― S

ゲームの終了 ―― ESC

「世界でも有数のスーパーカーを運転してみたい。」という君の一生に一度の夢がまさに今かなえられようとしている。君のソフト・ウェア会社が大儲けし、君は何億という大金をつかんだからだ。

君は勇んで近くの輸入車ディーラーまで車で出かけて行くと、セールスマンは君が大金を持っているのを嗅ぎとって、どれでも好きな車をテスト・ドライブさせてくれるという。

君はよだれが出そうな5台の車をじっくりとながめる。心臓は高なり、頬は硬直し、息苦しくさえなってきた。君はさんざん迷いながら自分自身に問いかける「どれにする？」と。

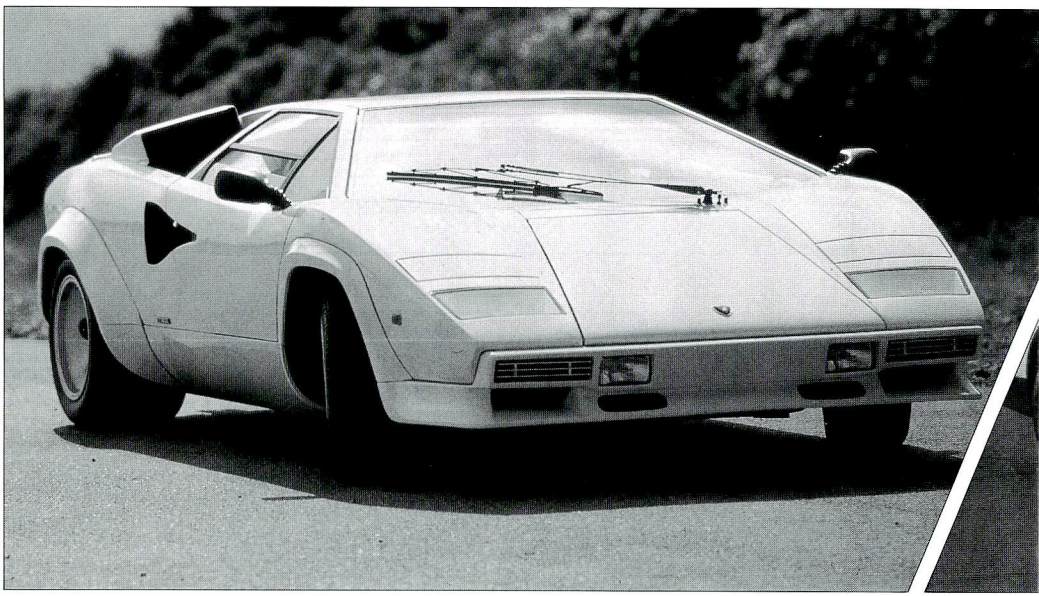

フロントガラスの左上、サンバイザーの横にレーダ探知機がついている。この探知機の赤いライトがビープ音をたてながら点滅し、赤いライトが全部ついたならハイウェイ・パトロールのレーダー・ガンが君を察知してすぐに追って来るぞ。パトロール・カーをリア・ミラーに見つけたなら、君は車の速度を落として、おとなしくスピーディング・チケットを貰わなくてはならない。スピードを上げて振り切ろうとしても、パトロール・カーが君の前に割り込み強制的に止められてしまう。この時に、目の前のパトロール・カーを抜き返してやろうなどと思わぬ方がいいだろう。彼らは無理やり、車をぶつけてでも君を止めようとする。彼らは自分達のパトロール・カーが傷つけられるのは大嫌いだ。まして君の乗っている様な超高級車にそうされると、否応なしに君は即刻、刑務所行きだ。

Selecting Your Driving Car

タイトル画面が流れている時にスペース・キーを押すと、5台の車と各車の高性能を示すスペック表を見ることができます。8キー（上）と2キー（下）で上下させながら、5台すべてを見比べられます。スペース・キーで運転してみたい車を選んでください。

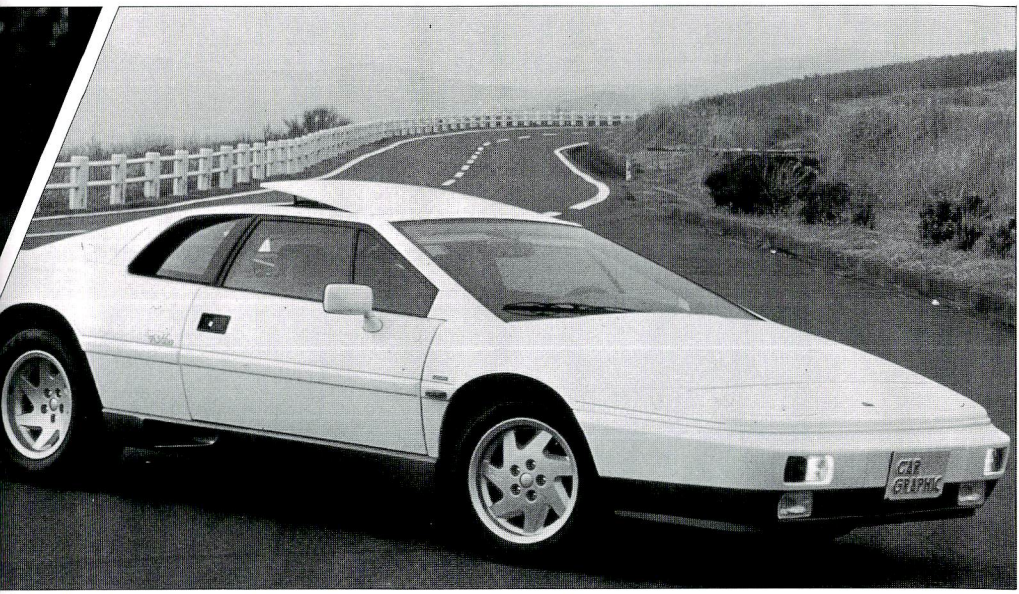

鍵を差込み、そっと静かに回すと〝バゥーン〟と車は轟音をたてて静寂の中から息を吹き返す。緊張してギアを入れ、クラッチを慎重につなげる。

君は〝The Rock〟の無限に曲がりくねった究極のドライビング・ロードへと乗り出す。

ドライブは結構大変な作業だ。道のくぼみやのんびりドライブしている車、そして特に気を付けなければならないのが、君を待ち伏せしているネズミ取りの連中だ。注意深く慎重に運転しなければならない。

また、The Rockの山頂へ到着するまでに、失敗は4回までしか許されない。もし、事故にあったらスペース・キーか、ジョイスティックのトリガーを押せば、再開し続行できる。

Driving MEMO

Driving MEMO

Driving MEMO

おもしろ・げんきな得クラブ

PONYCA LAND

只今、会員募集中！

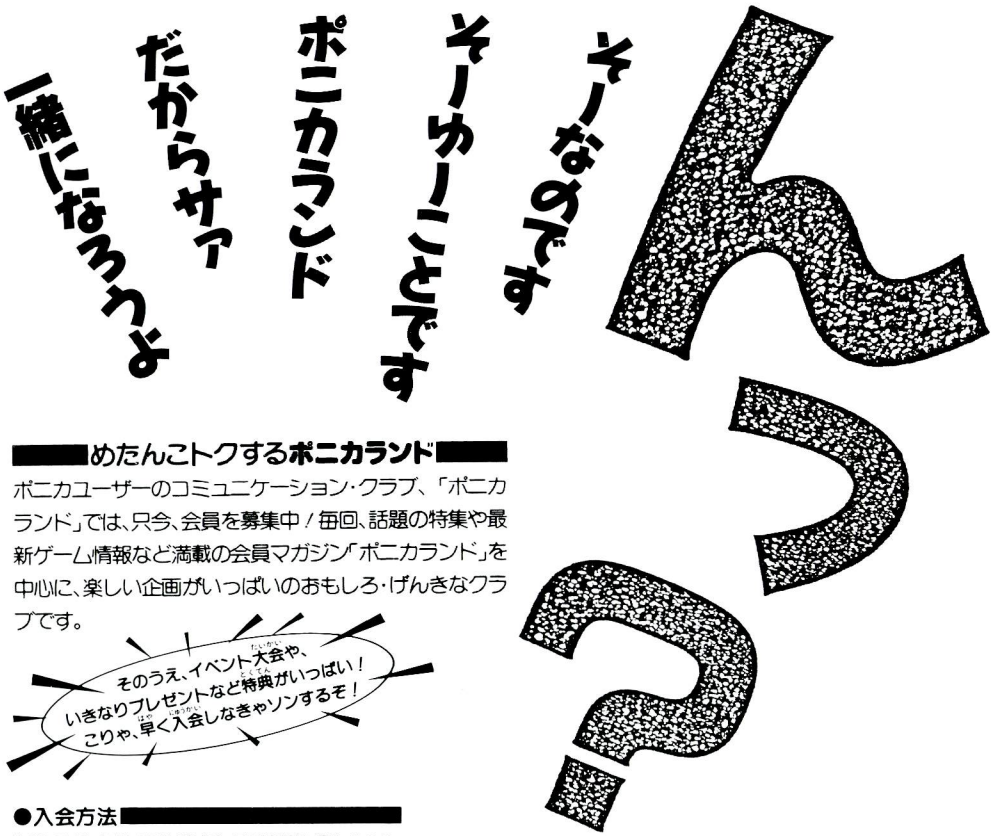

めたんこトクするポニカランド

ポニカユーザーのコミュニケーション・クラブ、「ポニカランド」では、只今、会員を募集中！毎回、話題の特集や最新ゲーム情報など満載の会員マガジン「ポニカランド」を中心に、楽しい企画がいっぱいのおもしろ・げんきなクラブです。

そのうえ、イベント大会や、
いきなりプレゼントなど特典がいっぱい！
こりゃ、早く入会しなきゃソンするぞ！

●入会方法

住所・氏名・年齢・職業（学年）・電話番号を記入のうえ、切手600円分（1年分のポニカランド購読料）をそえて下記の宛先までお送り下さい。隔月発行のポニカランドを1年分（計6回）郵送いたします。

●再入会のお知らせ

ポニカランド会員で1年間の購読期間が切れ、再入会ご希望の方は住所・氏名・年齢・電話番号・会員番号を明記の上、600円分の切手（1年分）を下記の宛先までお送り下さい。ひき続きポニカランドを1年間郵送いたします。

●宛先

〒102 東京都千代田区九段北3-3-5
NPビル4F
㈱ポニーキャニオン PONYCA事業部
●ポニカランド係　●再入会の係

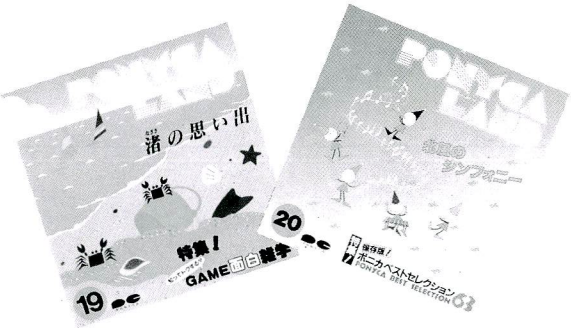

PONY CANYON INC.

F68 F 5404 ¥6,800
L68 F 5404 ¥6,800